

Prevenir las termitas

Termitas de madera seca

Las termitas de madera seca anidan donde se alimentan y no necesitan contacto con el suelo para invadir una estructura. Entran en estructuras a través de grietas o agujeros en marcos o mallas de ventanas, marcos de puertas, conductos de ventilación, o por huecos en los cimientos del edificio.

Monitorear:

Madera dañada

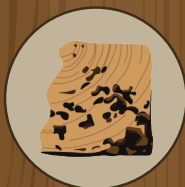

Agujeros de salida



Excrementos



Enjambres de alados



Alas desechadas



Madera hueca



Pintura descascarada



Tabla de identificación

Soldado

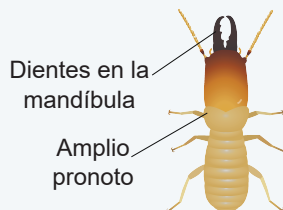

Alados



Termitas subterráneas

Las termitas subterráneas anidan en el suelo y se alimentan lejos de sus nidos. Dependen de ambientes húmedos y construyen tubos de lodo para evitar que se sequen cuando buscan comida en la superficie. Las infestaciones ocurren desde el nivel de la base o debajo de los cimientos del edificio.

Monitorear:

Madera dañada



Tubos de lodo



Enjambres de alados



Alas desechadas



Madera hueca



Pintura descascarada



Tabla de identificación

Soldado



Alados



Manejo de condiciones propicias para infestaciones de termitas

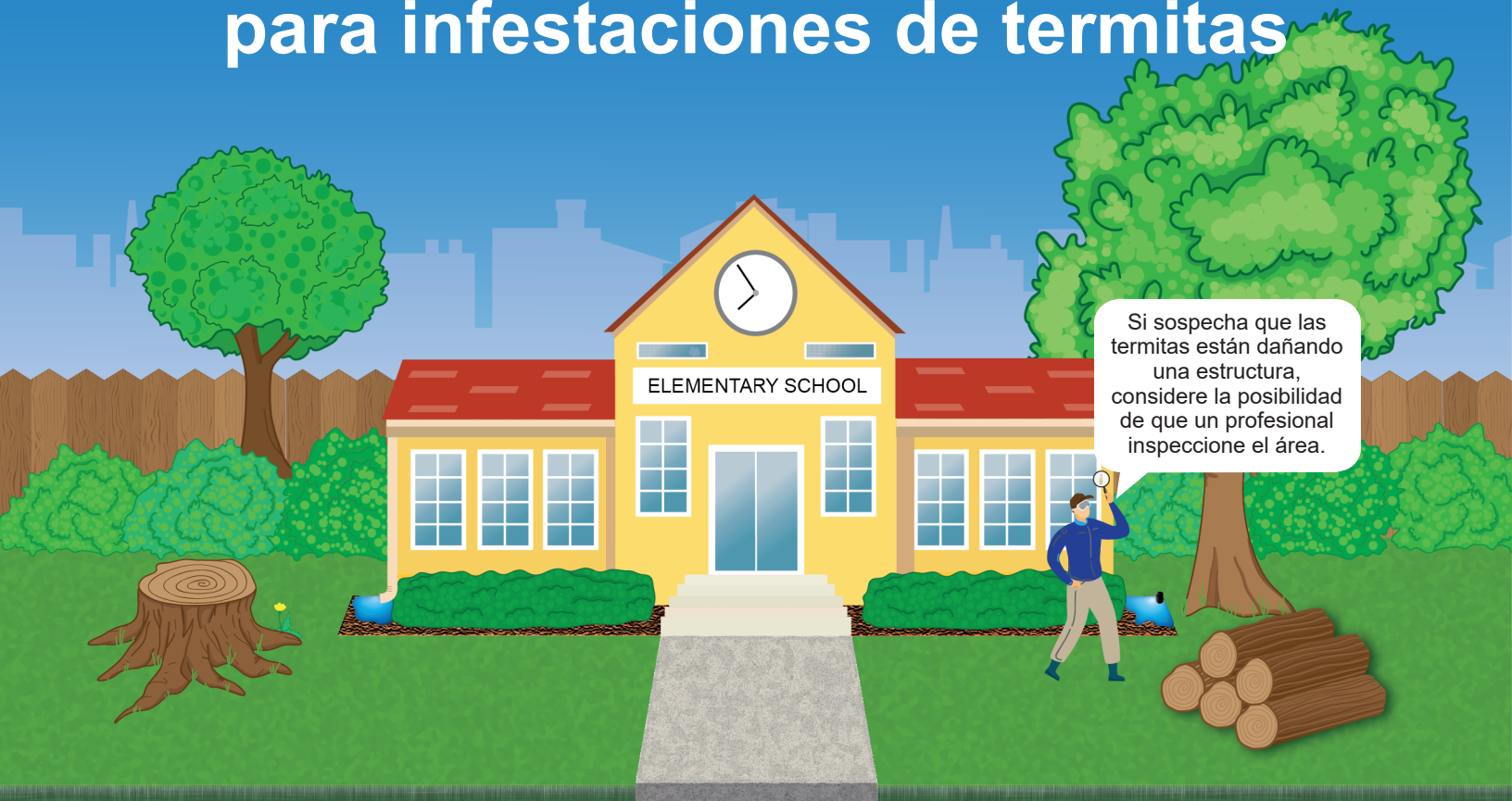

Humedad



Las termitas se sienten atraídas por la humedad. Reduzca la humedad dentro y alrededor de las estructuras para evitar atraer termitas.



Fugas de agua

Repare el riego o las fugas de las tuberías dentro y alrededor de la estructura.



Mantillo

Mantenga el mantillo al menos a un pie de distancia de las estructuras.



Vegetación

Recorte la vegetación a una distancia mínima de 18 pulgadas de la estructura.



Grado de inclinación

Asegúrese de que el agua se drene lejos del edificio.

Otras condiciones

Las termitas se sienten atraídas por la madera en descomposición y el contacto del suelo con la madera. Las grietas y los huecos en las mallas, los conductos de ventilación o en los cimientos del edificio pueden permitir que las termitas accedan a la madera del interior.



Tocones de árbol

Deshágase de los tocones de árboles en descomposición que están cerca de las estructuras.



Pila de madera

Quite las pilas de madera o restos de plantas de las estructuras.

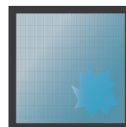

Puntos de acceso

Selle los huecos en las mallas, los conductos de ventilación o en los cimientos del edificio.

