PLAGAS DE LA DESPENSA - monitorea, evitar, y manejar

Las plagas de la despensa son insectos introducidos en sus alacenas a partir de productos secos. Pueden escapar fácilmente e infestar otros artículos almacenados en sus gabinetes, arruinando otras reservas de alimentos y costándole dinero. Utilice este documento para familiarizarse con los signos comunes, cómo prevenirlos y qué hacer si encuentra una infestación en su hogar.

Monitorea

Los signos comunes de contaminación por plagas son:

- Correas o hilos de seda
- Recolección de excrementos en el fondo del recipiente
- Agujeros en granos secos y frijoles

Evitar

- No compre paquetes dañados de la tienda
- Almacene los artículos en recipientes transparentes secos, bien sellados
- Mantenga los estantes limpios de migas y derrames
- Lave y seque bien los recipientes antes de rellenarlos

Manejar

- Deseche los alimentos contaminados y lave bien los recipientes de almacenamiento
- Limpie a fondo todos los gabinetes y otras áreas de almacenamiento de alimentos
- Utilice trampas de feromonas para atrapar a los sobrevivientes
- Mantenga los artículos secos en el congelador hasta que esté seguro de que no hay más plagas

¿Encontraste un insecto en tu gabinete? Consulte nuestra guía de identificación para conocer las plagas de productos almacenados más comunes en California y lo que les gusta comer.

Department of Pesticide Regulation

www.cdpr.ca.gov CommunityIPM@cdpr.ca.gov

[SCCIPM 38 (8/2020)]

California Community IPM

GUÍA DE IDENTIFICACIÓN de plagas en despensa

Plaga	Tamaño real	Dieta	Datos rápidos
Polilla de la harina india 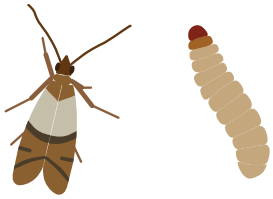 *Plodia interpunctella*		Productos de cereales, harina, harina de maíz, arroz, frutos secos, verduras deshidratadas, nueces, chocolate, dulces y otros dulces	Las larvas se pueden encontrar lejos de la fuente de alimento original
Escarabajo de almacén 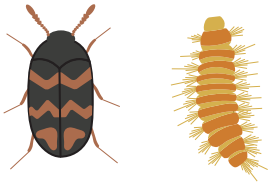 *Trogoderma variabile*		Cereales, dulces, cacao, galletas, harina de maíz, comida de pescado, alimentos para mascotas, harina, nueces, guisantes y frijoles secos, pastas, papas fritas, especias, animales muertos e insectos muertos	Los pelos de las larvas pueden alojarse en la garganta y causar problemas médicos
Escarabajo de grano de dientes de sierra y escarabajo de grano comerciante 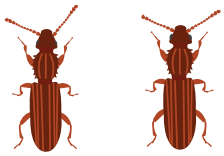 *Orzaephilus surinamensis & Orzaephilus mercator*		Todos los alimentos secos de origen vegetal: granos y productos de granos, harina, alimento para animales, alimento para mascotas, semillas para pájaros, cebos para roedores, coco, nueces, dulces y frutos secos	Los escarabajos comerciantes de granos pueden volar, los escarabajos de grano dentados no pueden
Escarabajo de harina confuso y escarabajo de harina roja 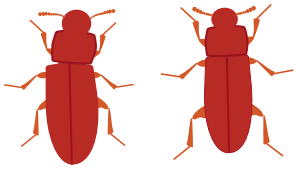 *Tribolium confusum & Tribolium castaneum*		Granos dañados, productos de cereales, frutos secos sin cáscara, frutos secos, chocolate, medicamentos y materiales orgánicos secos	Ambas especies desprenden un olor desagradable y pueden dar a los artículos infestados un tono gris
Escarabajo de farmacia y escarabajo de cigarrillos 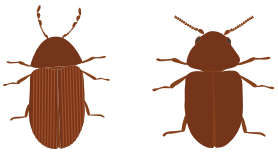 *Stegobium paniceum & Lasioderma serricorne*		Materias vegetales secas, nueces, granos y productos de granos, frutos secos, semillas, pescado y carne secos, alimentos para mascotas, pelo y lana	Los escarabajos de las farmacias tienen ranuras en el cuerpo, los escarabajos de los cigarrillos son suaves